



自家焙煎によって、豆の風味や個性を最大限に引き出したコーヒーは、まさに至極の一杯です。忙しい日々の中で、上質なコーヒーを楽しむちょっと素敵なひとときを過ごしてみませんか。

# 自家焙煎コーヒーを 楽しむ



## 「おいしいコーヒー」のために妥協を許さず 仕入れや製法などにもこだわる

県内11店舗、東京6店舗を展開するサザコーヒー。実際に農園を訪れて仕入れたシングルオリジンコーヒーをはじめ、季節のブレンド、コーヒーに合わせたスイーツ&食事など、全ては至高の一杯を味わうために情熱を傾けている。



梅ブレンド 850円  
チョコカステラショート 800円

本店のみねルを使用してドリッップ。その柔らかな口当たりを味わうために訪れる価値がある。写真のケーキは、人気ナンバー1カステラショートのチョコバージョン。濃厚クリームの白色、イチゴの赤色とチョコ生地の色合いの組み合わせがかわいらしい一品。

席からは、木々や緑あふれるガーデンが眺められる。



(写真左) 「將軍珈琲」 200g 1,800円

インドネシア産深煎りにエチオピアをブレンド。徳川慶喜公が欧米大使をもてなしたコーヒーを、文献を元に再現。

(写真右) 「梅ブレンド」 200g 2,000円

グアテマラとエチオピア、モカのブレンド。はちみつ梅のような香りと甘み。梅を感じさせる季節限定コーヒー。

## サザコーヒー本店

ひたちなか市共栄町8-18 TEL.029-270-1151  
10:00~20:00 (L.O.19:00)  
無休

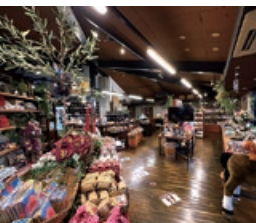

本店には、コーヒー器具やカップ、輸入食品などが並ぶコーナーがあり、お買い物も楽しめる。

お店でも使用しているブランドの食器セラミカは人気商品のひとつ。



サザコーヒー本店  
店長・バリスタ  
本間 啓介さん

ジャパン・バリスタ・チャンピオンシップ (JBC) ファイナリスト。企業向けセミナーの講師も務める。

## おいしい淹れ方

ペーパードリッップでおいしいコーヒーを淹れてみよう！

お湯の温度は、焙煎度合い中深煎りで88~89℃。まず、セットしたフィルターが浮かないようにお湯でしっかり濡らす。こうすることで、ペーパーがコーヒーの成分をあまり吸わなくなるそうだ。

計れるものは、すべて計る。そうすると安定したおいしさが楽しめる。豆とお湯の分量は1対16。今回の豆は20gを使用するので、お湯は320ccとなる。スケールの上で計りながら淹れるのがおすすめ。



320ccのお湯を4回に分け、1回80ccずつお湯を注ぐ。45秒ほど蒸らし、次のお湯を注ぐ。最後のお湯は、豆の上下を入れ替えるように、真ん中にリズミカルに注ぐ。

サーバー内のコーヒーを混ぜて均一の濃さにしてからカップに注ぐ。



## 知っておきたいコト

### 1 豆について

コーヒー豆は、果実の外皮や果肉などを取り除いた種子のこと。産地や品種、精製処理によって味は大きく違う。精製処理は、ナチュラル、ウォッシュド、スマトラ式、最近多いアナエロビック・ファーマンテーションなど様々な方法がある。まずはコーヒーを飲み比べて豆の情報を知り、自分はどういったコーヒーが好きなのか認識することから始めよう。

### 2 焙煎度合い

焙煎の時間によって、コーヒー豆の色や香り、味は大きく変わる。基本的に浅煎りだと酸味が強く、深入りだと苦味が強くなる。最近人気のフルーティーなコーヒーは、浅煎りが多い。店舗では主に豆に合わせた焙煎をしているので、お店の人との会話を楽しみながら、自分好みの焙煎度合いを探してみよう。

### 3 挽き方

エスプレッソは極細挽き、ペーパーフィルターは中細挽きなど、抽出方法によって適正な粒度は違う。また、淹れる直前に必要な分だけ挽くことが理想。

### 4 コーヒー器具

ペーパードリッップ、ネルドリッップ、サイフォン、フレンチプレス、エスプレッソなど淹れ方はさまざま。コーヒー豆は挽いた瞬間から劣化してしまうので、購入した豆を挽いてから持ち帰るより、劣化を防ぐ加工してあるカップオンの方が鮮度が良い状態で抽出できることが多いという。



MAPを片手に、会場を回りながら友部駅周辺を散策しよう。ステキなショップやスポットに出会えるかも！電車での来場がおすすめ。



日時/4月5日(土)、6日(日) 10:00~16:00 ※雨天中止、小雨決行  
会場/笠間市地域交流センターともべTomoa、八雲神社、まちのベンチ、旧さくら幼稚園、水戸信用金庫駐車場、米のおおき駐車場、笠間市役所駐車場芝生広場、友部公民館前広場

團合同会社マチノメ (まちのベンチ)  
TEL.070-5370-9020  
machinobench@gmail.com

## つながるマルシェ友部2025

昨年に続き、今回で2回目のマルシェ。焼き物やクラフト作品の販売、子ども向け大人向けのワークショップ、キッチンカー、リラクゼーション、遊び場、リユースイベントなど会場ごとに個性豊かな出店者がテントを並べる、大人だけでなく子どもも楽しめる回遊型のイベント。8カ所の会場をすべて回って完成させるスタンプラリーも開催予定。景品は後日のお楽しみ。

## いきものフェスト!HOTCHPOTCH



團Book KASAMA  
<https://bookkasama.com>

「つながるマルシェ友部」内で開催。いきものをテーマとしたクラフト作品などの展示販売や各種ワークショップ約30組とフードコーナーのほか、保護猫の譲渡会を行う。

日時/4月5日(土)、6日(日) 10:00~16:00 ※雨天中止、小雨決行  
会場/友部公民館前広場

## 令和7年 ちよつ蔵 新酒を祝う会



笠間稲荷囃子保存会のほか、フラメンコ、バンドなど多彩なステージイベントを予定。出演者とタイムスケジュールはHPで確認を。



昨年4年ぶりに復活した、磯蔵酒造の新酒を祝う会。互いに酒が呑めることに感謝して、飲んで語らうひとときを。入場券は2,000枚限定、売り切れ次第終了。お早めに!

日時/4月27日(日)11:00~19:00  
会場/日本酒文化長屋磯蔵  
入場料/3,000円(前売り2,000枚限定・記念酒付き)

團日本酒文化長屋磯蔵  
<https://isokura.jp/nagaya/>

## 茨城 グルメ&お土産市



道の駅かさまのゴールデンウィークに、茨城県内のおいしいグルメやおみやげが大集合!

日時/4月26日(土)~5月6日(火・振)  
会場/道の駅かさま

團道の駅かさま TEL.0296-71-5355  
<https://m-kasama.com>

# とっておき! 笠間めぐり

多彩なイベント、自然、アート、歴史、グルメ&ニュースポットまで、春の笠間は魅力満載です!

## イベントに行こう!

満開を迎えるつつじ、陶器市をはじめ、春の笠間はイベントいっぱい!お気に入りのイベントが見つかるはず。

## 第54回 笠間つつじまつり



入場券プレゼント!  
詳しくはP74

期間中は、笠間稲荷囃子ほか郷土芸能、モンキーパフォーマンス、呈茶席などさまざまな催事が予定されている。

昭和42年に市民によるつつじ一株運動より始まり、昭和46年に開園。標高143メートル、約7ヘクタールの園内に、霧島・日の出など様々な種類、約8,500株が山一面に植えられている。見頃になると小高い丘の上が真っ赤に染まり、目を楽しませてくれる。令和8年3月18日に合併20周年を迎えることを記念し、竹明かりと和傘で「夜のつつじ」を演出。幻想的な夕日と和風装飾した園内は、笠間の魅力に包まれる。

~笠間市合併20周年記念~  
「和傘と竹筒のイルミネーション」

開催期間/入場料金  
徴収期間開催  
入園/第3ゲートのみ



日時/4月12日(土)~5月6日(火・振)8:00~20:00  
会場/笠間市立つじ公園 入場料/大人500円  
中学生以下無料・障害者(付き添い1名)無料

團笠間観光協会 TEL.0296-72-9222  
<http://www.kasama-kankou.jp/>

## あたご山 桜まつり

開花期間中は、桜のライトアップ(18:00~22:00)、開花期間中の土日はキッチンカーやステージイベントを開催予定。

日時/~5月6日(火・振)  
会場/愛宕山大駐車場周辺  
團笠間観光協会 TEL.0296-72-9222  
<http://www.kasama-kankou.jp/>





4月18日(金)、19日(土)  
水戸パー・バル・パール

水戸を満喫できる飲み歩きイベント「水戸パー・バル・パール」が7年以上の時を経て復活！このイベントならではの特別メニュー「バルセット」を食べ、飲んで、楽しい時間を過ごそう。参加店はホームページで順次公開中。

日時／4月18日(金)、19日(土)  
場所／水戸市内参加店  
料金／前売り4,500円(3枚綴り)  
当日5,000円  
園水戸パー・バル・パールホーム  
ページ [www.310bbb.com](http://www.310bbb.com)



4月5日(土)  
小美玉さくらフェスティバル2025

野外特設ステージでのものまねショーやみのり太鼓演奏をはじめ、バラエティ豊かな体験や模擬店、模擬上棟式がにぎやかに行われる。



日時／4月5日(土)9:30～15:00  
場所／小美玉市・四季の里(四季文化館みの～れ、芝生広場、四季健康館浅美運輸Spa)  
園小美玉市商工会 TEL.0299-48-0244、小美玉市四季文化館みの～れ TEL.0299-48-4466  
小美玉市社会福祉協議会 TEL.0299-36-7330

5月3日(祝)  
第11回月の祭  
八十八夜～初音～奉納ライブ



楽器演奏や踊りを中心にしたライブパフォーマンスが行われる。特設ブースでは、斉昭公が推奨したという七面焼や、農産物などを販売。古来の文化と新しい文化の融合を楽しんで。

日時／5月3日(祝)10:30～18:40  
場所／水戸市・常磐神社  
園未来塾水戸  
TEL.029-239-6595 (山中)

4月26日(土)、27日(日)  
あおぞらクラフトいち  
Spring in 水戸 2025



クラフト商品の展示販売やワークショップを通して手作りの魅力にふれられる。カフェ&フードコーナーやDJ、アコースティックライブも人気がある。

日時／4月26日(土)、27日(日)  
10:00～17:00  
場所／水戸市・水戸芸術館広場および周辺  
園あおぞらクラフトいち実行委員会 TEL.029-255-6026

4月1日(火)～5月10日(土)  
水戸緑化祭り



庭園樹木や花苗、園芸資材の販売をメインに、キッチンカーも出店する。

日時／4月1日(火)～5月10日(土)  
9:00～17:00予定  
「コンテナガーデンコンテスト・コケ玉作り実習」4月26日(土)、27日(日)10:00～ ※4月1日(火)～23日(火)先着順受け付け、20名前後。  
参加無料、材料費別  
場所／水戸市・千波公園さくら広場  
園水戸緑化祭り実行委員会事務局  
TEL.090-8478-4542 (工藤)  
TEL.090-9952-8630 (吉岡)

4月12日(土)、13日(日)  
水戸マルシェフェスティバル



出店者のオリジナル作品や手作りのフード、アンティーク品などを出店者と交流しながら購入したり、各種ワークショップが体験できる。水戸の文化とにぎわいの発信地「MitoriO」を会場にした、茨城県最大級のクラフトマルシェが開催される。4月12日(土)は、水戸芸術館エントランスホールで、パイプオルガンのコンサートも同時開催する。

日時／4月12日(土)、13日(日)11:00～16:00  
「プロムナード・コンサート」4月12日(土)11:00～11:30、12:30～13:00(水戸芸術館エントランスホール、入場無料)  
場所／水戸市・MitoriO(水戸市民会館1階エントランス広場・エンドランスロビー・やぐら広場、水戸芸術館芝生広場、京成百貨店1階正面入口広場)  
園水戸マルシェ実行委員会 TEL.070-3874-7770

5月3日(祝)  
水戸まちなかフェスティバル2025

水戸のまちなかのメインストリートが歩行者天国になり、グルメや買い物、ワークショップを楽しめる。水戸市民会館前と南町にステージを設け、高校生や各種団体によるステージも開催。さらにパワーアップした内容になっている。

日時／5月3日(祝)10:00～16:00  
場所／水戸市中心市街地(国道50号など)  
園水戸市商工課 TEL.029-224-1111

みとベタ+ワンコイン商店街

まちなかの対象店舗で100円、500円、1,000円の特別価格の商品やサービスを提供。購入した店舗でスタンプをもらい、集めた数に応じて抽選にチャレンジできる。景品は対象店舗で使える商品券など。楽しく買い物をしながら抽選会に参加しよう。  
期間／4月18日(金)～5月3日(祝)  
抽選会／5月3日(祝)

4月～GW

イ

ベ

ン

ト

情報

茨城の

4月からゴールデンウィークにかけての、県内注目イベントをまとめてご紹介!

